PLANIMETRIA DI PROGETTO — SCALA 1:200

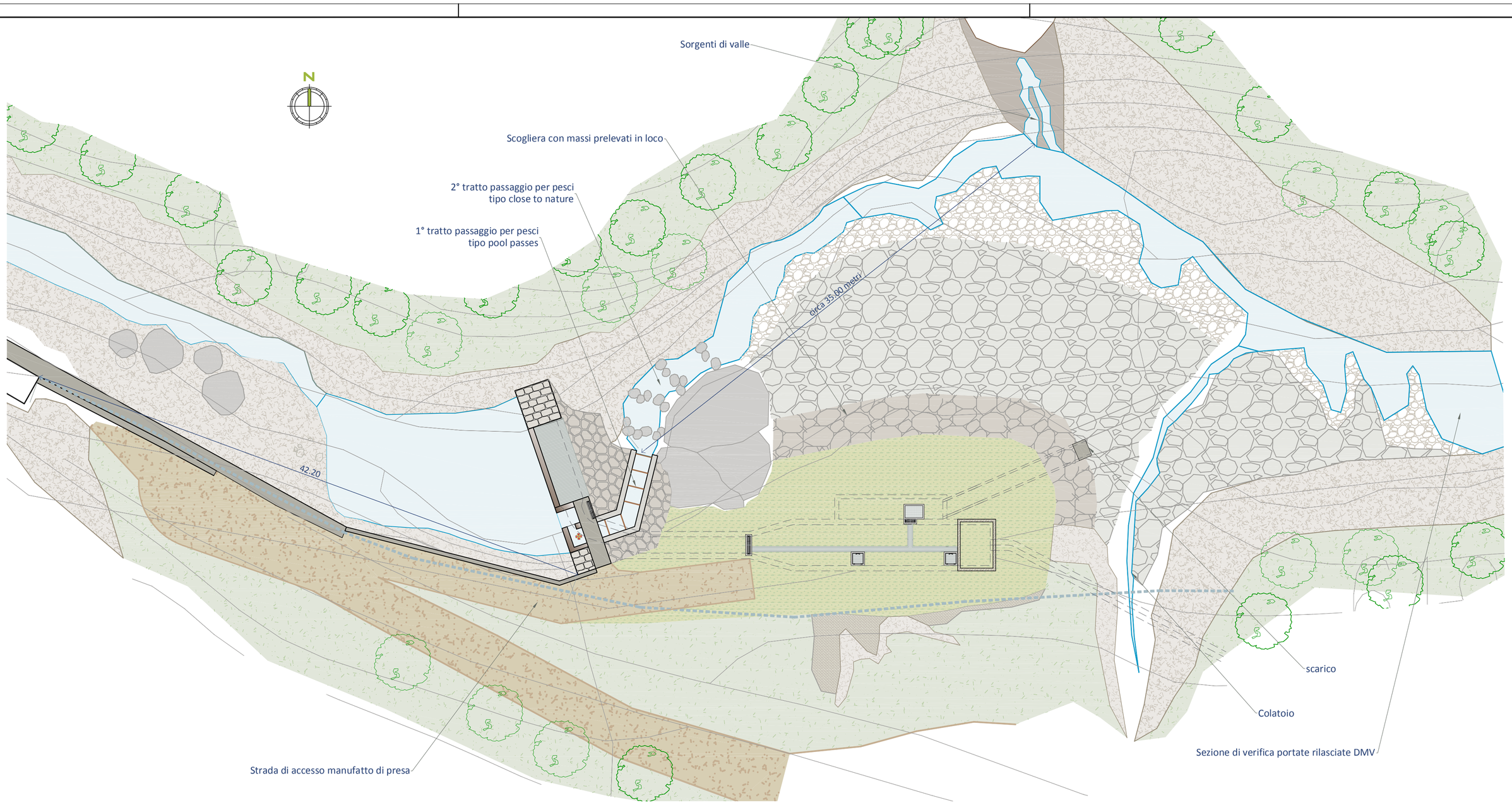

PLANIMETRIA OPERA DI PRESA — SCALA 1:100

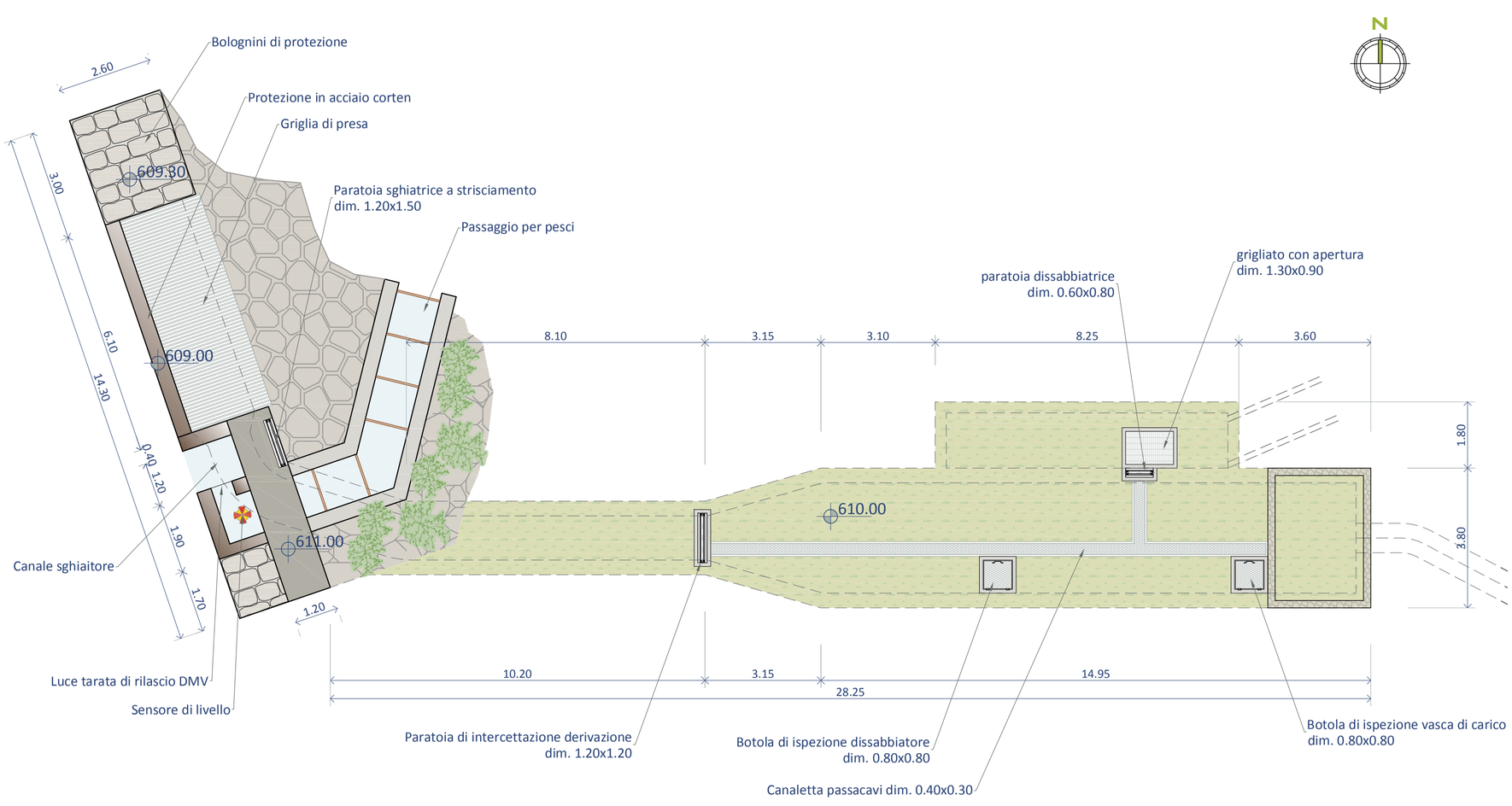

approvazioni:

regione: REGIONE AUTONOMA FRIULI VENEZIA GIULIA
provincia: PROVINCIA DI UDINE
comune: TRASAGHIS

Titolo progetto:

Mini Hydro LEALE

Liv. progetto: PROGETTO DEFINITIVO

oggetto: Progetto per la realizzazione di un piccolo impianto idroelettrico ad acqua fluente e ad alta caduta sul torrente Leale in Comune di Trasaghis (UD).

riferimento: Res.05 - Hydro Leale

scala: 1:200 / 100

titolo elaborato:
OPERA DI PRESA
PLANIMETRIA DI PROGETTO - PIANTA

n. elaborato: D.3.02

soggetto richiedente:
RenoWa S.r.l.
via Mazzini, 51
33070 - BRUGNERA (PN) - Italy
e.mail info@renowa.it - web www.renowa.it

progettazione:
Ing. Giuseppe Carpenè

il progettista:

revisione:	num.	data:	descrizione:	redatto	controllato	approvato
	00	APRILE 2011	PRIMA EMISSIONE			
	01					
	02					
	03					

file: res.05.leale - d.presa-09

Copyright: RenoWa Srl - utilizzo possibile solo su autorizzazione di RenoWa Srl